

郑启明：持证行医(下)

中医为何获菲律宾官方认可？

素的影响。首先是文化传统差异，不同国家和地区有不同的文化观念和传统，这无疑会影响人们对中医的接受度和认可度。其次，不同国家和地区对中医药的认可和监管程度存在差异，政策和法规的不同也会影响中医在该国的发展空间。最后，如果所在国家对中医药的研究和教育水平较低，也会增加在当地推广中医药的难度。

中新社记者：您所在的中国—菲律宾中医药中心如何推动中医在菲本土化发展，未来有何展望？

郑启明：2020年，菲律宾岐黄中医

学院作为福建中医药大学菲律宾分校正式成立，并特聘菲律宾前卫生部部长宝琳·乌比娅为名誉院长。学院致力于通过招收本地学生，培养和提高当地中医药人才的水平和能力，为菲律宾中医药事业的持续壮大贡献力量。

2022年4月，菲律宾光坦纪念医院中医部暨中国—菲律宾中医药中心光坦医院分部揭牌。这是菲律宾现代医学中心首次设立中医部，进一步推动了中西医结合的诊疗模式在菲律宾主流社会中的普及。

未来，我们将继续推动中医药在菲律

宾的本土化发展。加强与菲律宾政府相关部门的沟通和合作，推进中医药法律法规更加全面和完善；同时，继续加大对当地中医药人才的培养力度，提高他们的执业水平和能力。此外，将持续拓展与当地医疗机构合作的广度和深度，为当地民众提供更加全面和有效的医疗服务。我们希望通过持续努力，进一步促进中医药在菲律宾的融入和发展，造福当地民众。(完)

受访者简介：

郑启明，中国—菲律宾中医药中心菲方主任、教授、主任医师。他还担任

世界针灸学会联合会副主席，世界中医药学会联合会主席团执委，菲律宾中医暨针灸学会主席，菲律宾光坦纪念医院中医部主任，福建中医药大学客座教授，菲律宾岐黄中医学院院长等

职。新冠疫情期间，郑启明和团队积极参与菲律宾华社防疫抗疫工作，服务近4000人次，被中国驻菲律宾大使馆，授予华人社区抗疫杰出贡献奖。

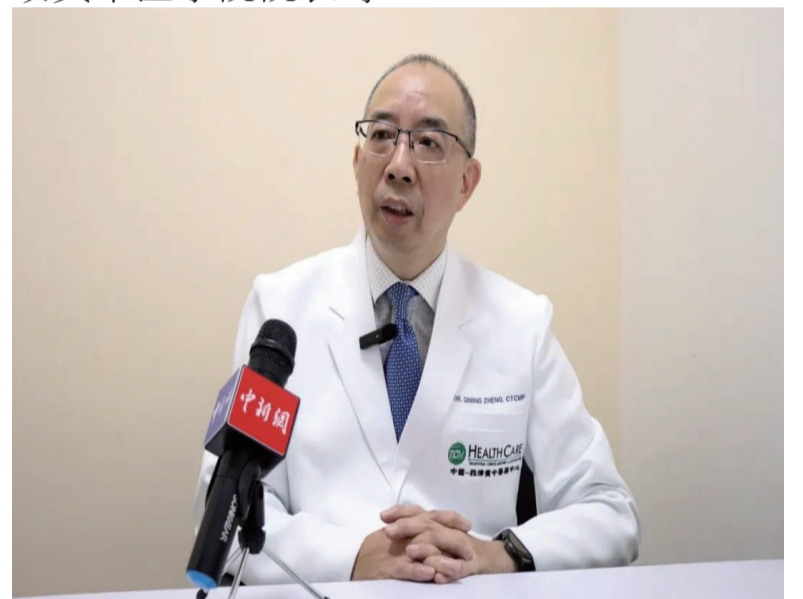

中国—菲律宾中医药中心菲方主任郑启明。牛恒佳 摄



菲律宾光坦纪念医院中医部暨中国—菲律宾中医药中心光坦医院分部揭牌。中国—菲律宾中医药中心供图



来自比利时、白俄罗斯和加纳的外国友人在山东东营一家中医医院的中药房识别、称量中药材。周广学 摄